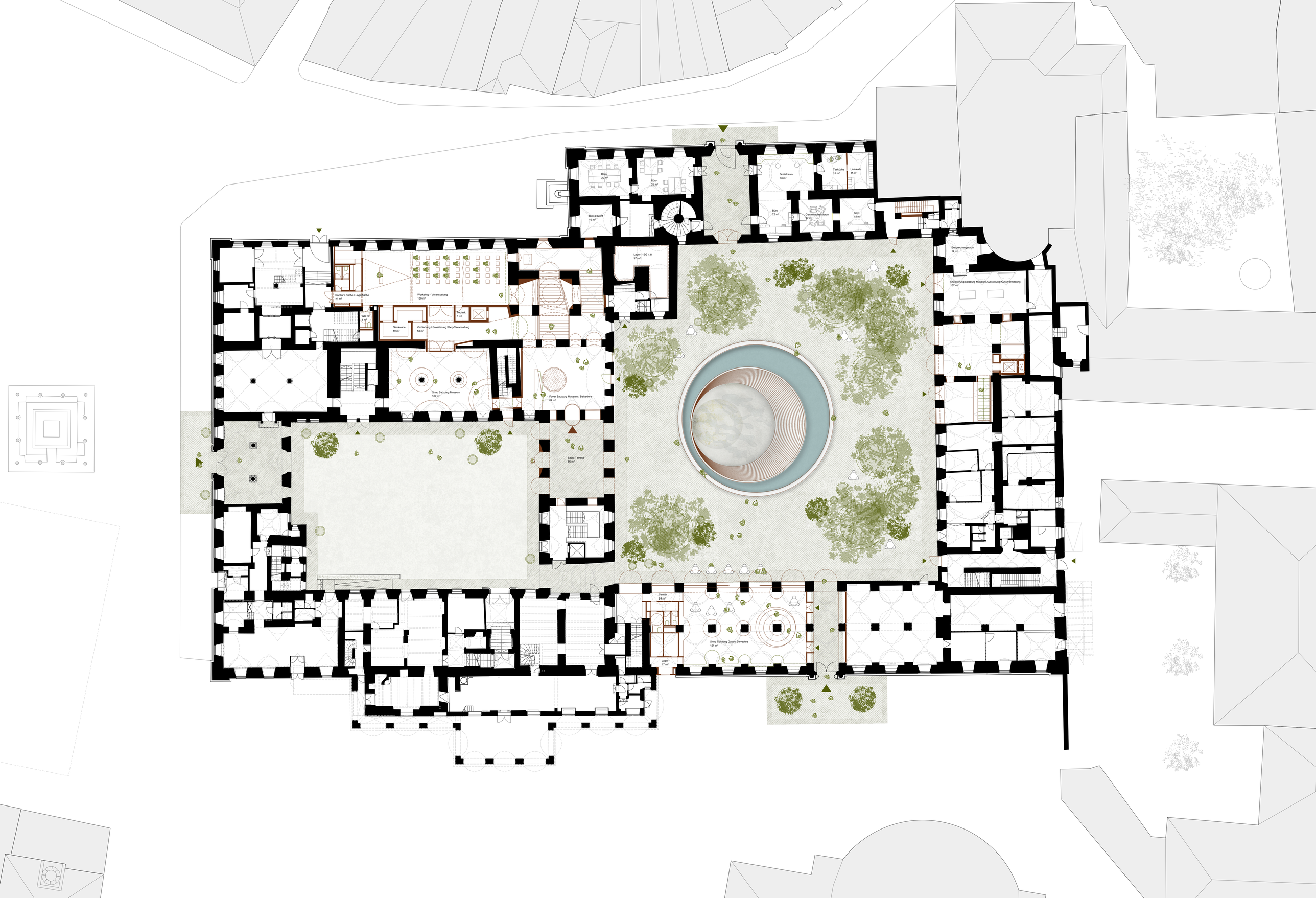
Büro
30 m²
Büro
36 m²
Büro EG021
16 m²
Sozialraum
33 m²
Teeküche
15 m²
Umkleide
15 m²
Büro
22 m²
Gemeinschaftsraum
17 m²
Büro
18 m²
Lager - EG 131
37 m²
Besprechungsraum
14 m²
Erweiterung Salzburg Museum Ausstellung/Kunstvermittlung
167 m²
Sanitär / Küche / Lagerfläche
23 m²
Workshop - Veranstaltung
136 m²
WC BF
3 m²
Garderobe
19 m²
Verbindung / Erweiterung Shop-Veranstaltung
53 m²
Fahrstuhl
3 m²
Shop Salzburg Museum
102 m²
Foyer Salzburg Museum / Belvedere
84 m²
Saala Terrena
66 m²
Sanitär
24 m²
Shop Ticketing Gastro Belvedere
155 m²
Lager
17 m²